

# MONTHLY MEMBERSHIP PROGRESS REPORT

LIEU QUEBEC

District U 3

Results as of: 8/31/2020

| Clubs                    |                                   |                |               |
|--------------------------|-----------------------------------|----------------|---------------|
| RESULTATS POUR 2020-2021 |                                   |                |               |
| TRIMESTRE                | BUT CONCERNANT LES NOUVEAUX CLUBS | NOUVEAUX CLUBS | CLUBS ANNULÉS |
| JUILL/AOÛT/SEP           | 0                                 | 0              | 0             |
| OCT/NOV/DÉC              | 0                                 | 0              | 0             |
| JAN/FÉV/MARS             | 0                                 | 0              | 0             |
| AVRIL/MAI/JUIN           | 0                                 | 0              | 0             |

| Membres                  |  |                                   |   |
|--------------------------|--|-----------------------------------|---|
| RESULTATS POUR 2020-2021 |  |                                   |   |
| TRIMESTRE                | OBJECTIF DE CROISSANCE NETTE DE L'EFFECTIF | CROISSANCE ACTUELLE DE L'EFFECTIF | TOTAL DES MEMBRES RADIES (y compris les transferts) |
| JUILL/AOÛT/SEP           | 5  | 2                                 | 10  |
| OCT/NOV/DÉC              | 10   | 0                                 | 0   |
| JAN/FÉV/MARS             | 10   | 0                                 | 0   |
| AVRIL/MAI/JUIN           | 10   | 0                                 | 0   |

BUTS ET NOUVEAUX CLUBS REELS - CUMULATIF

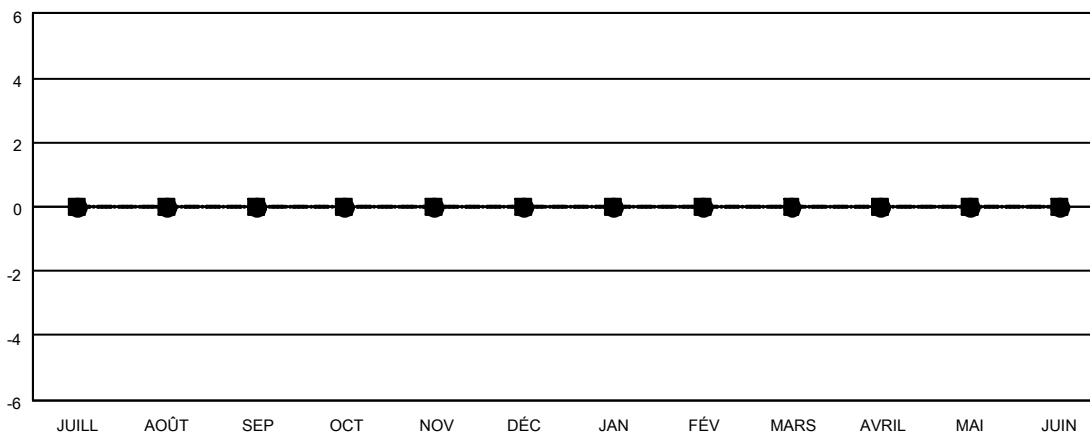

-■- BUTS DE L'ANNEE ACTUELLE CONCERNANT LES NOUVEAUX CLUBS  
 -●- NOUVEAUX CLUBS REELS POUR L'ANNEE ACTUELLE  
 -▲- NOUVEAUX CLUBS REELS L'ANNEE DERNIERE

BUTS ET MEMBRES REELS - CUMULATIF

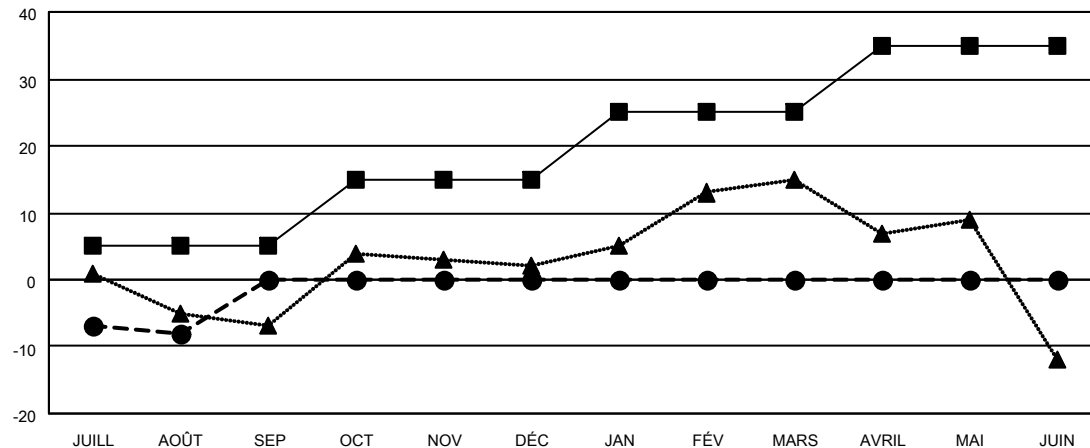

-■- OBJECTIF DE CROISSANCE NETTE DE L'EFFECTIF  
 -●- CROISSANCE ACTUELLE DE L'EFFECTIF  
 -▲- TOTAL DES EFFECTIFS DE L'ANNEE DERNIERE

|                       |   |   |
|-----------------------|---|---|
| CLUBS RADIES: 0       | 2 CLUBS OF 36 ONT AJOUTE 1 OU PLUSIEURS NOUVEAUX MEMBRES                        | <u>DISTRIBUTION PAR SEXE</u>                                |
|                       |   | HOMME 533 (64.45%)<br>FEMME 294 (35.55%)                    |
| <u>MEMBRES RADIES</u> |   |   |
| DECEDE 3              | <a href="#">CLIQUEZ ICI POUR LES INFORMATIONS CUMULATIVES SUR LES EFFECTIFS</a> | NOMBRE TOTAL DE MEMBRES 152                                 |
| CLUB ANNULE 0         |   | D'UNITÉS FAMILIALES   |
| AUTRE 7               |   | MEMBRES DE FAMILLE QUI RÈGLENT LA MOITIÉ DES COTISATIONS 77 |
| TOTAL 10              |   |   |